RESPILON

LIFE'S WORTH IT

"Když jsou slova současně pravdivá i laskavá, mohou změnit náš svět."

Jack Kornfield

RESPILON

Výroční zpráva o CSR aktivitách za rok 2019

Úvodem

Rok 2018 byl pro CSR aktivity naší společnosti premiérový. Vyzkoušeli jsme si několik pilotních projektů, vybudovali první partnerství a snažili se zjistit, jak prostřednictvím nanovláken pomáhat lidem, kteří to nejvíce potřebují. Do roku 2019 jsme už vstupovali s jistotou, že o naši pomoc je zájem a může měnit životní podmínky k lepšímu. Navázali jsme na původní spolupráce, otevřeli řadu nových a poznali spoustu statečných lidí, jejichž osudy by vydaly na několik knih.

Na základě dvouletých zkušeností přistoupíme v roce 2020 ke dvěma významným krokům. Prvním je rozhodnutí posunout naše dobročinné aktivity na další úroveň, která nám pomůže uspět i při nejnáročnějších jednáních s globálními hráči. Tuto váhu dodá našemu týmu oficiální založení nadace RESPILON se všemi formálními náležitostmi, konkrétně stanovenými cíli a vyčleněným personálem i rozpočtem.

Druhý krok spočívá v koncentraci CSR týmu zejména na edukační aktivity. Péči o zdraví vnímáme jako jedno z nejdůležitějších témat v lidském životě. A chceme každému, kdo bude ochoten naslouchat, nabídnout možnost převzít za něj zodpovědnost s pomocí nanovláken. Jak zjistíte na následujících stránkách, už rok 2019 se z velké části nesl v duchu našich vzdělávacích návštěv na základních školách, u pacientů v nemocnicích nebo mezi seniory.

Věříme, že respekt vůči sobě samému se promítne i do tolerance k ostatním, ve vůli pomáhat potřebným a chránit nejen zdraví svých blízkých, ale také životní prostředí. Chceme nabízet inspiraci a současně se nechat inspirovat aktivními lidmi a organizacemi, jimž není lhostejný osud lidstva a naší planety. Moderní nanovlákenná technologie k takovému propojení přímo vybízí a přináší nám jedinečnou šanci zvládnout mnoho problémů současného světa.

Také v roce 2020 zůstane jedním z našich významných témat pomáhat těm, kteří jsou zdravotně nezvýhodnění. Společným jmenovatelem našich projektů bude ochrana zdraví, a proto do nich zahrneme výlučně nanovlákenné produkty sloužící k filtraci – tedy ústenky, respirátory, nákrčníky a okenní membránu. Díky nim dokážeme podporovat to, co říká motto naší společnosti: „Život za to stojí!“

Ing. Jana Zimová, MBA
Global Chief for Foundations & CSR

Aktuální způsoby pomoci

Při práci se rozhodujeme pomocí rozumu a srdce. Pomoc rozdělujeme mezi potřebné smysluplně a co nejužitečněji. Chceme, aby všichni příjemci dobře porozuměli tomu, kdy, jak a proti čemu se chránit. Vzděláváme, přednášíme, vysvětlujeme a povídáme si. Jen tak se každý člověk bude v problematice virů a bakterií orientovat natolik, aby kdykoliv v budoucnu dokázal učinit správné rozhodnutí. A vytvořil tak z nanovláken – volbou vhodného způsobu ochrany – spolehlivý štít proti konkrétnímu nebezpečí. V současnosti preferujeme dvě základní formy pomoci:

Vzdělávání

- Rádi se podělíme o své znalosti ohledně péče o zdraví
- Po domluvě přijedeme do nemocnice, školy, pečovatelského domu či firmy
- Téma i podobu přednášky či workshopu uzpůsobíme cílové skupině – s dětmi pracujeme hravou formou, s vědci a zdravotníky si povídáme řečí čísel a tabulek
- Preferujeme interaktivní přístup, takže účastníci si mohou osahat ochranné prostředky z nanovláken, zhlédnout videa a vyzkoušet si různé přístroje
- Vzdělávací akce může být zcela samostatná, nebo součástí širšího eventu od veletrhu po den otevřených dveří

Materiální pomoc

- Za nejúčinnější považujeme pomoc prostřednictvím našich výrobků, kterým skálopevně věříme a jejichž přínos máme potvrzen laboratorními testy i dlouholetou praxí
- Už více než rok provozujeme e-shop shop.respilon.com. Na této platformě umožňujeme členům jednotlivých spřátelených organizací využívat unikátní slevové kódy. Díky nim si pacienti a jejich rodiny mohou pořídit ochranné výrobky až s 50% zvýhodněním
- V odůvodněných případech neváháme poskytovat masky a nákrčníky zcela zdarma

Dny dětské onkologie

Kdy: 16. února 2019

Kde: celá Česká republika

Pořadatelé: Nadační fond dětské onkologie Krtek, RESPILON

Mezinárodní den dětské onkologie každoročně připadá na polovinu února. Po celém světě se do něj zapojují zdravotnické a charitativní organizace, stejně jako vládní instituce i firmy. Jejich cíle jsou společné: zvýšit povědomí o problematice nádorových onemocnění v dětském věku, jejich prevenci a možnosti léčby. Dále přispět ke zvyšování kvality života pacientů a propojovat nemocné či nedávno vyléčené se zdravými. Nechybí ani snaha získat prostředky ve prospěch nadací a fondů, které dětem trpícím rakovinou a leukémií pomáhají.

Na těchto aktivitách se podílí také RESPILON, jehož nanovlákenné výrobky chrání imunitu svých nositelů narušenou chemoterapií. Pro dobročinnou akci jsme se spojili s Nadačním fondem dětské onkologie Krtek, který právě v roce 2019 slavil 20. výročí od svého založení.

Naše výzva „Vyfoť se a pomáhej!“ se konala prostřednictvím stránky RESPILON Česká republika na sociální síti Facebook. Vyzvali jsme fanoušky, aby se vyfotografovali s nanovlákennými produkty a snímky sdíleli pod příspěvek na této stránce. Všechny ústenky a nákrčníky, které se na obrázcích do stanoveného termínu objevily, daroval RESPILON právě fondu Krtek. Jeden ze snímků zachytil také okenní membránu RESPILON, a tak se naše společnost zavázala tento produkt bezplatně nainstalovat do bytu vybrané rodiny. Společně s Krtkem jsme zvolili Síčovy z Letovic, a to kvůli nutnosti ochránit imunitu jednoho z členů domácnosti po transplantaci kostní dřeně (více v samostatné kapitole).

Protože k narozeninám si každý zaslouží dárek (a k těm kulatým obzvlášť), vyrobil RESPILON limitovanou edici ochranných nákrčníků s logem Krtka a třicet těchto R-Shieldů fondu bezplatně věnoval.

Nový design nákrčníku pro 10. ročník Charity Jamu

Kdy: únor–březen 2019

Kde: Brno

Pořadatelé: RESPILON, Sportovní klub Demons, z.s.

Společnost RESPILON už dva roky podporuje dobročinnou sportovní akci Charity Jam, pro jejíž 9. ročník v roce 2018 připravila speciální design ochranného nákrčníku R-Shield. Při jubilejním 10. ročníku nám bylo ctí stát se hlavním partnerem. V předstihu jsme pro tuto událost vytvořili další limitovanou edici R-Shieldů s písmenem X coby symbolem desítky. Nový design jsme oficiálně představili 28. února 2019.

Nákrčníky s nanovlákenným filtrem z této série jsme v březnu začali nabízet zákazníkům prostřednictvím našich on-line kanálů po celém světě. Z každého prodaného kusu věnuje RESPILON částku 20 Kč ve prospěch Sportovního klubu Demons – pořadatele Charity Jamu. Tyto prostředky jsou určeny na podporu mentálně nebo fyzicky hendikepovaných dětí. Zástupci klubu si 24. března 2019 v brněnském sídle naší společnosti převzali certifikát, který tento dar oficiálně stvrzuje.

Konference Klubu nemocných cystickou fibrózou

Kdy: 6. dubna 2019

Kde: Fakultní nemocnice v Motole (Praha)

Pořadatel: Klub nemocných cystickou fibrózou

Klub si za svůj cíl vytýčil zlepšování kvality života nemocných cystickou fibrózou a zvyšování informovanosti veřejnosti o této závažné a neléčitelné chorobě. V rámci posilování vazeb v komunitě pacientů, jejich rodin i lékařů pořádá klub každý rok členskou schůzi spojenou s konferencí, kde se kromě sdílení zkušeností a odborných novinek prezentují též nejrůznější možnosti pomoci.

Naše společnost je dlouhodobým partnerem Klubu nemocných cystickou fibrózou. Od jara 2018 mu daruje 20 Kč z každého ochranného nákrčníku R-Shield v designu Parrot (papoušek) prodaného kdekoliv na světě. Tento design vzešel ze soutěže RESPILON pro děti od dětí a jeho autorkou je čtrnáctiletá Karolína Hanušová.

V dubnu 2019 seznámil RESPILON v motolské nemocnici účastníky konference s posledními trendy v oblasti ochranných nanovlákenných pomůcek. Ty se u pacientů těší velké oblibě, protože jim umožňují bezpečný pohyb i v prostředí, kam by se jinak kvůli narušené imunitě neodvážili. Ústenky ReSpimask® i nákrčníky R-Shield byly na místě k dispozici za zvýhodněnu cenu.

„Slané ženy“ se chrání nanovlákny

Kdy: duben 2019

Kde: Česká republika

Pořadatel: Klub nemocných cystickou fibrózou

O cystické fibróze se mluví jako o nemoci slaných dětí – osoby trpící touto chorobou totiž vylučují v potu až pětkrát více soli než zdraví lidé. Z tohoto faktu se zrodila iniciativa Slané ženy, která chce světu ukázat, že ze slaných dětí vyrostou slaní dospělí. V jejich případě slané ženy – i přes těžkou diagnózu a nedobré vyhlídky krásné bytosti plné života a nadějí.

Tyto dámy vypadají stejně jako ty zdravé, ovšem za cenu mnohem většího úsilí. Svou krásu i vnitřní sílu každý rok přetaví do výjimečného kalendáře a účastí na fotografování dodávají odvahu ostatním pacientům. Výtěžek z prodeje samozřejmě pomáhá právě jim.

Slané ženy se staly též hlavními hrdinkami jednoho z dílů magazínu Klíč natáčeného Českou televizí. Velmi nás těší, že některé z těchto odvážných žen v něm otevřeně přiznávají, že díky nanovlákenným pomůckám od RESPILONU se cítí bezpečněji. Obzvlášť si oblíbily nákrčníky R-Shield, které nepůsobí medicínským dojmem: „Česká společnost je v tomto ohledu netolerantní. Když někam přijde člověk s rouškou, automaticky se přepokládá, že on je zdrojem nějakého bacilu. A nikoho nenapadne, že jen chrání sám sebe.“ A přesně z těchto důvodů jsme R-Shieldy vytvořili – abychom všem pacientům s oslabenou imunitou umožnili chránit se účinně, ale bez jakýchkoliv „nežádoucích emocí“ okolí.

„Česká společnost je v tomto ohledu netolerantní. Když někam přijde člověk s rouškou, automaticky se přepokládá, že on je zdrojem nějakého bacilu. A nikoho nenapadne, že jen chrání sám sebe."

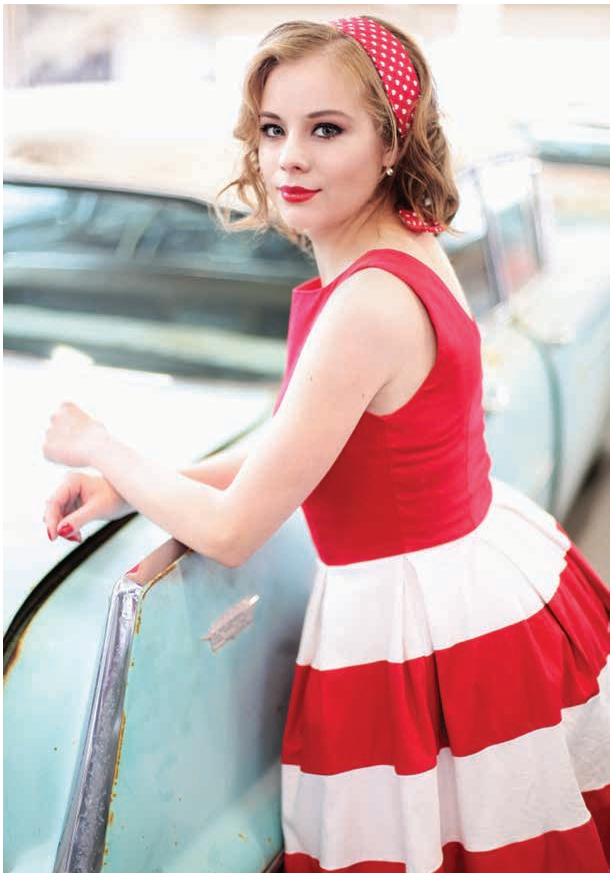

Veletrh Beijing Expo 2019

Kdy: duben–říjen 2019

Kde: Peking

Pořadatel: Velvyslanectví ČR v Pekingu

Veletrh Expo 2019 se konal v čínské metropoli a trval plného půl roku. Hlavním tématem významné mezinárodní akce se stala ekologie a trvalá udržitelnost – s mottem „Žijme zeleně, žijme lépe". V Pekingu nemohla chybět ani národní česká expozice o rozloze 200 m^2, jejíž součást tvořila prezentace RESPILONU.

Cíl naší společnosti spočíval zejména v edukaci obyvatelstva jihovýchodní Asie ohledně moderních technologií pro ochranu dýchacích cest. A to jak před stále častějším a hustším smogem, tak před vzduchem přenosnými chorobami. Obě tato zdravotní rizika jsou právě v čínském regionu enormní a nanovlákenné ústenky, nákrčníky i membrány do oken mohou výrazně přispět k jejich eliminaci.

Podle pořadatelů globálního veletrhu je Česko zemí „zelených tradic a inovací“. Filozofie RESPILONU do tohoto konceptu plně zapadá – přinášíme nejpotřebnějším osobám řešení jejich zdravotní situace pomocí moderní filtrační technologie, kterou vyrábíme s maximálním důrazem na šetrný přístup k životnímu prostředí. Několik příkladů za všechny: obaly nákrčníku R-Shield sestávají z recyklovaného papíru a neobsahují ani kousek plastu, při produkci outdoorových membrán se vyhýbáme perfluorovaným uhlovodíkům a podobně. Inovativní i „zelenou“ roli RESPILONU ocenil mimo jiné velvyslanec ČR v Číně profesor Vladimír Tomšík.

Veletrh prorodinných a seniorských organizací

Kdy: 28. května 2019

Kde: Moravské náměstí v Brně

Pořadatelé: Odbor zdraví Magistrátu města Brna

Cílem akce se stala především propagace prorodinných a seniorských aktivit dostupných na území města Brna. Organizátoři zároveň usilovali o vytvoření zábavného a poučného programu, při němž mohla příjemně strávit čas celá rodina napříč generacemi. Do programu se zapojily mimo jiné tři desítky neziskových organizací, jejichž aktivity se zaměřují právě na rodiny s dětmi a seniory.

Veletrh byl strukturován do tematicky zaměřených stanovišť, přičemž stánek RESPILONU našel své místo ve zdravotnickém stanu. Členové našeho týmu zde vzdělávali zájemce ohledně rizik plynoucích z pobytu ve znečištěném ovzduší. Návštěvníci se tak mohli dozvědět, jak chránit své zdraví například pomocí nanovlákenných ústenek a nákrčníků nebo protismogovou membránou vsazenou do oken.

Největší pozornost na našem stánku poutal spirometr měřící vitální kapacitu plic. Každý zájemce se díky němu dozvěděl jednak objem vzduchu, který dokáže najednou vdechnout/vydechnout, jednak biologický věk svých dýchacích cest. Některé výsledek mile překvapil, jiné spíše zaskočil – třeba proto, že si dosud

neuvědomovali nebezpečí spojená s životem v průmyslových zónách a podél silnic s hustým provozem. Jednoznačně se projevil blahodárný účinek chůze coby součásti aktivního životního stylu. Lidé, kteří ji zmínili mezi svými koníčky, totiž vykazovali nejlepší výsledky – ačkoliv někteří z nich byli v minulosti kuřáky nebo prodělali vážnější nemoc.

Věříme, že už druhá účast RESPILONU na brněnském veletrhu přispěla k lepšímu povědomí o škodlivinách v ovzduší a účinných způsobech obrany před nimi.

Mezinárodní den dětí

Kdy: 1. června 2019

Kde: Mexiko

Pořadatelé: RESPILON

První červnový den už od roku 1925 patří dětem. Ne všechny však mají takové štěstí, aby si svátek mohly užít podle svých představ – s rodinou a kamarády na hřišti nebo v parku. Statisíce dětí tráví 1. červen v nemocnicích, upoutány na lůžko a v nejtěžších případech bohužel i k přístrojům.

Oproti roku 2018 rozšířil RESPILON charitativní aktivity také do zahraničí a sdílí zkušenosti na tomto poli se svými kancelářemi v různých zemích. Proto jsme se před dětským dnem spojili mimo jiné s našimi mexickými kolegy, kteří chtěli vykouzlit pacientům v tamějších nemocnicích úsměv na tváři. Právě 1. června 2019 se vydali do zdravotnických zařízení a rozdávali dětem nejen radost, ale i nanovlákenné pomůcky, jež pomohou ochránit jejich často oslabenou imunitu.

Dar ochranných membrán pražské mateřské škole

Kdy: červen 2019

Kde: Praha

Pořadatelé: RESPILON

28 OSMIČKA / MĚSÍČNÍK MĚSTSKÉ ČÁSTI PRAHA 8 / ČERVEN 2019 www.praha8.cz

Školství a mládež

MŠ KORYCANSKÁ

Školka je na špici péče o zdravotně oslabené děti

■ Již od roku 2001 je MŠ Korycanská špičkovým zařízením pro výchovu dětí předškolního věku.

Od začátku svého působení dbáme na to, aby standardy naší péče o zdravotně oslabené děti měly maximální možnou úroveň. Víme, jak důležité je pro vás rodiče odcházet do svých kanceláří s pocitem klidu, že je o vaše dítě odborně postaráno v průběhu celého dne.

Specializovaná zdravotní péče o děti je samozřejmou součástí každodenního režimu, stejně jako hry, obecné rozvojové programy, speciální vzdělávání pro předškoláky, jazykové kroužky, plavání, hudební kroužky apod.

Je pro nás standardem být na špici v kvalitě poskytované péče, a proto máme k dispozici i ty nejmodernější dostupné prostředky, jakými jsou například Biotronová lampa Zepter pro léčení kožních defektů, přenosné zařízení Salin přinášející do tříd efekt atmosféry solné jeskyně, balanční plochu Posturomed pro rozvoj pohybových schopností zdravotně oslabených dětí nebo profesionální certifikované inhalátory Omron pro děti s různými dechovými potížemi, například s astma bronchiale nebo s rozličnými alergiemi.

Právě inhalace jsou nejfrekventovanějšími léčebnými procedurami, které se dětem každodenně aplikují. Nejen že jsou prevencí vzniku obvyklých akutních problémů horních dýchacích cest (např. rýma, kašel), ale také zvlhčují a dezinfikují nosní sliznici.

Posledním přírůstkem do rodiny našich špičkových prostředků péče jsou nanovláknové okenní membrány Respilon, které přináší zcela novou úroveň ochrany tříd. Při použití této unikátní okenní sítě můžeme větrat po celý den, a přesto nevpouštíme do tříd škodlivé částice. Sítě do oken mají vodní sloupec, filtrují smog, prach, pyl, alergeny. V oblastech s intenzivním slunečním svitem funguje Respilon okenní síť také jako ochrana před UV zářením. Membrána spolehlivě zabrání i průniku vody do interiéru – nemusíme tak okno s membránou zavírat ani při dešti. Hustota nanovláken přitom po celou dobu chrání prostor třídy před roztoči, pyly – ne náhodou membrána představuje oblíbené řešení pro alergiky.

A právě z toho důvodu, že alergici jsou mezi dětmi naší školky významně zastoupeni, jsme díky daru společnosti Respilon mohli zajistit tuto mimořádnou moderní technologii ochrany vždy na jedno okno v každé třídě, které se používá pro větrání.

MGR. PETRA STIBOROVÁ

Mateřská škola sídlící na pražské adrese Korycanská 14 patří od roku 2001 ke špičkovým zařízením pro výchovu dětí předškolního věku, které trpí zdravotním hendikepem. Její třídy navštěvují například děti s pylovou a potravinovou alergií, bronchiálním astmatem nebo kožními ekzémy. Jejich potřebám je přizpůsoben jak celkový provoz mateřské školy včetně speciální stravy, tak její prostředí a vybavení.

Personál pomáhá dětem mimo jiné biotronovými lampami pro léčbu kožních defektů, inhalátory, balančními plochami pro rozvoj pohybových schopností nebo speciálním zařízením s efektem solné jeskyně. Díky bezplatné instalaci od společnosti RESPILON mezi tuto výbavu v červnu 2019 přibyly i nanovlákenné okenní membrány, které kantorům umožňují větrat ve třídách celý den, a přesto nevpouštět dovnitř zplodiny, prach, pyl ani další škodliviny. Síť chrání také před rizikovým UV zářením.

„Právě z toho důvodu, že alergici jsou mezi dětmi naší školky významně zastoupeni, jsme díky daru společnosti RESPILON mohli zajistit tuto mimořádnou moderní technologii ochrany vždy na jedno okno v každé třídě, které se používá pro větrání.“

Fyzioterapeutka Petra Stiborová

42. evropská konference o cystické fibróze

Kdy: 5.–8. června 2019

Kde: Liverpool

Pořadatelé: Evropská společnost pro cystickou fibrózu

RESPILON dlouhodobě podporuje pacienty trpící dědičnou chorobou známou jako cystická fibróza, a to v Česku i zahraničí. Proto se naši zástupci rozhodli aktivně zúčastnit jedné z největších mezinárodních událostí tohoto druhu.

Dvaačtyřicátý ročník konference Evropské společnosti pro cystickou fibrózu přilákal do Anglie více než 2 500 delegátů z celého světa k diskuzi a sdílení informací o novinkách na poli terapie, klinického výzkumu, diagnostiky nebo každodenní péče o pacienty. V posledně jmenované oblasti se angažujeme i my a snažíme se zvyšovat povědomí o účinnosti nanovlákenných pomůcek při ochraně před infekčními nemocemi. Právě ty totiž představují pro pacienty trpící cystickou fibrózou jedno z nejhorších rizik. Edukační aktivity se staly též hlavním cílem naší mise v Liverpoolu.

Zároveň jsme na půdě konference zájemcům bezplatně nabídli nákrčníky R-Shield s nanovlákennou membránou. Šlo o limitovanou edici s designem CF Hero – přelomové mobilní aplikace českého původu, kterou jsme takto chtěli podpořit na mezinárodní úrovni. CF Hero pomáhá mladým lidem bojovat s cystickou fibrózou a přispívá k prodloužení jejich života. Časově náročný léčebný režim totiž od pacienta vyžaduje maximální přesnost, pravidelnost a pozornost, což teenagerům činí potíže. Aplikace jim nenásilnou formou připomíná každodenní inhalace i dechové rehabilitace a pomáhá budovat potřebné návyky. Velice náš těší, že projekt CF Hero zvítězil v soutěži Blueberry neziskovkám, díky čemuž agentura Blueberry pomůže autorům (Marku Voseckému a Klubu nemocných cystickou fibrózou) s uzpůsobením aplikace pro platformu iOS. Hodnota vývojářských prací činí milion korun.

X. Charity Jam

Kdy: 5.–6. července 2019

Kde: Brumov-Bylnice

Pořadatel: Sportovní klub Demons, z.s.

Freestyle bikeři z Česka, Slovenska i mnoha dalších zemí se každý rok v červenci účastní největšího tuzemského BMX závodu, aby předvedli své jezdecké umění a zároveň pomohli vybrat co nejvíce peněz pro konkrétní postižené děti. RESPILON zahájil spolupráci s organizátory Charity Jamu v roce 2018 a o rok později se už do jedinečné akce zapojil v roli hlavního partnera. Adresná pomoc totiž nejlépe odpovídá představám našeho týmu o CSR aktivitách.

Na U-rampách Bikeparku ve městě Brumov-Bylnice se představily desítky závodníků z celého světa, které podpořilo několik tisíc nadšených diváků. Nechyběly nákrčníky R-Shield v designu Charity Jam X, které spojují streetový životní styl bikerů a ochrannou schopnost nanovláken. Někteří soutěžící v nich odjeli celý závod.

Současně se R-Shieldy přímo na místě prodávaly a výtěžek putoval na dobrou věc. V průběhu 10. Charity Jamu se podařilo vybrat 460 000 Kč a další prostředky přibyly formou jednorázového daru, takže výsledná částka činila rekordních 533 010 Kč. Peníze byly přímo na místě rozděleny mezi čtyři děti a dvě mladé ženy s nelehkým životním osudem:

- **Michal Kirschner** (11 let): Potýká se s epilepsií, postižením všech končetin, zrakovou vadou a dětskou mozkovou obrnou. Výtěžek pomohl při nákupu kompenzačních pomůcek a terapií.
- **Julie Kočicová** (5 let): Trpí vzácným Angelmanovým syndromem, který se projevuje mentálním postižením, neschopností mluvit, motorickými problémy, epilepsií nebo poruchami spánku. Výtěžek pomohl pokrýt náklady na terapie.
- **Sestry Zajícovy** (35 a 22 let): Starší Andrea trpí kombinovaným hendikepem, přesto se stará o mladší Janu, která zápasí s těžkým mentálním postižením a epileptickými záchvaty. Výtěžek pomohl uhradit náklady na rehabilitační pobyt.
- **Aneta Kolínková** (14 let): Bojuje se spinální svalovou atrofií, kvůli níž se nemůže pohybovat, neovládá svaly jazyka ani hlasivek a s dýcháním jí pomáhají přístroje. Výtěžek pomohl při koupi zařízení pro ovládání počítače očima.
- **Leontýna Rampírová** (7 let): Osud ji postihl vzácnou genetickou vadou zvanou Pitt-Hopkinsův syndrom. Čelí epilepsii, psychomotorickým potížím i centrálnímu hypotonickému syndromu. Výtěžek pomohl pokrýt náklady na schodišťovou sedačku.

Podpora dobrovolníků z Collective Calling

Kdy: srpen 2019

Kde: Tanzanie

Pořadatel: RESPILON

Španělská nezisková organizace Collective Calling usiluje o rehabilitaci a reintegraci osob bez domova zpět do společnosti, a to prostřednictvím míst zvaných Centres of Hope (Centra naděje). Ve své domovině se týmy dobrovolníků zaměřují zejména na dospělé osoby a rodiny v nouzi, v africké Tanzanii pracují s dětmi ulice, které se snaží začlenit zpátky do milujících rodin. Organizaci v roce 2017 založili manželé Gemma a Paul z Velké Británie.

Tanzanské Centrum naděje vzniká ve městě Kasulu, kde dobrovolníci Collective Calling jen za léto 2018 našli 94 dětí žijících v děsivých pouličních podmínkách. Některým z nich je přitom pouhých pět let. Centrum jim poskytne jídlo i střechu nad hlavou, ale především chybějící vzdělání. Až děti vyrostou, budou mít díky nabytým znalostem vysokou šanci se dobře uplatnit a zabránit tomu, aby jejich potomci opět skončili na ulici. Koloběh chudoby a beznaděje se tak definitivně přeruší.

Terénní pracovníci a dobrovolníci se v Tanzanii často pohybují v prostředí, kde hrozí výskyt infekčních nemocí. Aby mohli chránit sebe i své okolí a pokračovat v záslužné práci, věnoval jim RESPILON bezplatně nanovlákenné ochranné prostředky dýchacích cest.

Bezplatná instalace okenních sítí

Kdy: září 2019

Kde: Letovice

Pořadatel: RESPILON, Nadační fond dětské onkologie Krtek

Během únorového Dne dětské onkologie se RESPILON zavázal bezplatně nainstalovat ochrannou okenní membránu do bytu rodiny, kterou doporučí Nadační fond dětské onkologie Krtek. Volba padla na rodinu Síčových z Letovic a nanovlákna měla pomoci středoškolačce Káje, která si prošla transplantací kostní dřeně od nepříbuzného dárce.

Takoví pacienti mají citelně oslabenou imunitu a musejí se vyvarovat jakékoliv infekční nemoci, jež by je v období krátce po operaci mohla ohrozit na životě. Nanovlákna jsou účinnou bariérou, neboť dokáží zachytit okem neviditelné patogeny – časté původce rizikových chorob.

„Chtěla bych moc poděkovat firmě RESPILON za to, že mi do oken nainstalovala ochranné sítě. Když jsem byla krátce po transplantaci, musela jsem se vyhýbat všem virům, bakteriím a plísním, s čímž mi tato membrána hodně pomohla. Dalším velkým pomocníkem jsou ústenky ReSpimask®, které nosím denně do školy. Díky pohodlnosti a prodyšnosti nemám problém v nich vydržet téměř celý den – a mohu je tedy využít naplno.“

Kája Síčová

Běh 65 růží

Kdy: 14. září 2019

Kde: Slovensko

Pořadatel: Klub cystickej fibrózy

Když řeknete v angličtině Cystic Fibrosis, zní to podobně jako Sixty-Five Roses. Roku 1965 právě takto „pojmenoval“ svou dědičnou nemoc teprve čtyřletý chlapeček a od té doby se slovní spojení „65 roses“ stalo jedním ze symbolů onemocnění cystickou fibrózou. V polovině září 2019 se ve slovenském Klubu cystickej fibrózy rozhodli tuto myšlenku posunout dál a uspořádali 1. ročník běhu 65 růží po celé zemi.

Akce se zúčastnili samotní pacienti a jejich příbuzní či přátelé – v místě, které si sami vybrali. Každý si zvolil délku trasy podle svých fyzických možností, aby vše bezpečně zvládl a zároveň se pokusil překonat své hranice. Odběhnuté metry se sčítaly z celého Slovenska ve snaze se přiblížit symbolické vzdálenosti 65 km. Na všechny účastníky čekala odměna v podobě balíčku, do něhož RESPILON věnoval ochranné pomůcky v podobě nanovlákenných ústenek a nákrčníků.

Těší nás, že jsme mohli statečné sportovce podpořit. Akce zároveň zahájila dlouhodobé partnerství RESPILONU s Klubem cystickej fibrózy.

RESPILON součástí TV kampaně Dobrý anděl

Kdy: říjen 2019

Kde: Česká republika

Pořadatel: TV Nova

Dobrý anděl je systém, díky němuž mohou dárci pomoci tisícům nemocných i relativně malými pravidelnými měsíčními příspěvky. Tento projekt každoročně podporuje svou mediální kampaní TV Nova. Na podzim 2019 představila v sérii krátkých charitativních spotů devět rodin, jimž Dobrý anděl už pomohl. Objevily se v nich reálné výpovědi, které hovoří o konkrétních přínosech podpory – včetně psychické opory a vědomí, že se o postižené a jejich příbuzné někdo zajímá.

Ve spotech se objevila také maminka malé Terezky, kterou postihla jedna z nejvážnějších chorob v podobě leukémie. Oslabenou imunitu dívenky střeží mimo jiné nanovlákenné ústenky ReSpimask® Junior. Maminčina výpověď je výmluvná: „Můžu být se svou holčičkou doma a můžu ji ochránit…“ Jsme rádi, že naše masky pomáhají bránit statečné malé bojovníky a bojovnice. Především ale obdivujeme všechny Dobré anděly, kteří mezi nimi šíří naději.

Hravá přednáška pro školáky

Kdy: 23. října 2019

Kde: Základní škola Smetanova, Lanškroun

Pořadatel: RESPILON

Ve školních lavicích se často potkávají zdravé děti s méně šťastnými vrstevníky, kteří trpí závažnou chorobou. O to důležitější je v takových kolektivech vysvětlovat, jak se k nemocným chovat, co je trápí a jak jim lze pomoci. I proto jsme koncem října rádi přijali pozvání do 3. třídy Základní školy Smetanova v Lanškrouně. Jedna z žákyň totiž kvůli své nemoci musí nosit ústenku a učitelé nás požádali, abychom si s dětmi hravou a srozumitelnou formou popovídali o zdraví a nanovláknech.

Děti se nejen pobavily, ale odnesly si i spoustu užitečných informací a mohly si vyzkoušet ústenky ReSpimask® Junior. Doslova nás zasypaly zvídavými dotazy a za odměnu si odnesly diplomy za statečné absolvování kurzu o virech a bakteriích.

Na webu školy se o besedě objevil milý článek:

„Ve středu 23. října jsme ve třídě měli zajímavou návštěvu. Přijeli za námi z firmy RESPILON. Je to firma, která se zabývá výrobou ochranných roušek a šátků. Paní Zimová nám povídala o nanovláknu, které se do ochranných roušek a šátků používá. Vyzkoušeli jsme si roušky a dozvěděli se mnoho zajímavého i o projektech pro chudé děti z Afriky. A samozřejmě i pro české děti s onkologickým nebo jiným onemocněním."

Edukativní odpoledne v Motole

Kdy: 19. listopadu 2019

Kde: Fakultní nemocnice v Motole, Praha

Pořadatel: RESPILON

Jedním z cílů našeho týmu je zvyšovat povědomí o možnostech ochrany dýchacích cest. A to jak mezi zdravými, tak u pacientů trpících různými nemocemi. Právě u nich totiž zanedbaná nebo nevhodná ochrana může mít kvůli oslabené imunitě fatální následky.

V listopadu 2019 zavítal RESPILONU na Kliniku dětské hematologie a onkologie Fakultní nemocnice v Motole, kde na ně čekaly otázky hospitalizovaných dětí i jejich rodičů. Jaké jsou správné návyky při ochraně dýchacího ústrojí? Kdy, proč a jak nosit ústenku, a kdy přijde vhod spíše nákrčník? Kromě odpovědí jsme dětem v malém předstihu přinesli i drobné vánoční dárky – vždyť kdo jiný si je více zaslouží jako první…?

Vzdělávací přednáška pro seniory

Kdy: listopad 2019

Kde: Brno

Pořadatel: Sun Drive Communications

Senioři patří mezi skupiny obyvatelstva nejohroženější znečištěným ovzduším či infekčními chorobami. Proto se s nimi vždy rádi podělíme o praktické zkušenosti s ochranou dýchacích cest. Tentokrát jsme se zapojili do akce organizované naším partnerem – komunikační agenturou Sun Drive Communications, hlavním koordinátorem projektu Senior pas. S posluchači jsme strávili příjemné dopoledne a srozumitelnou formou jim umožnili podívat se do světa nanovláken, která přinášejí účinnou pomoc všem generacím.

Workshop s polskou nadací CF Matio

Kdy: listopad 2019

Kde: Krakov

Pořadatel: CF Matio

Nadace Matio již od roku 1997 poskytuje oporu nemocným cystickou fibrózou a jejich rodinám v Polsku. Podporuje informovanost veřejnosti o této dědičné chorobě. Trvale poukazuje na fakt, že nejde pouze o problém samotných pacientů, ale i nosičů onemocnění.

RESPILON je partnerem nadace, a proto s radostí přijal pozvání na její workshop v Krakově. S účastníky z řad nemocných, jejich rodinných příslušníků i dalších zájemců jsme sdíleli znalosti při ochraně pomocí nanovláken, pozitivní zkušenosti a inspiraci. Součástí naší mise se stal též dar ústenek ReSpimask® ve prospěch tří polských nemocnic.

Panelová diskuze s polskými studenty o smogu

Kdy: 22. listopadu 2019

Kde: Varšava

Pořadatel: START Warsaw

START Warsaw je studentská síť sdružující podnikatelsky zaměřené talenty. Inspiruje a vzdělává polské studenty a propojuje je s podobně orientovanými skupinami i jednotlivci z celého světa. Snaží se aktivní mladé lidi začleňovat do globálního ekosystému, podporovat je na cestě od nápadu k realizaci a vytvářet důvěryhodné prostředí pro přenos inovací do praxe.

Moderní svět byznysu je úzce propojen s tématem životního prostředí a trvalé udržitelnosti. START Warsaw se tedy nevyhýbá ani palčivým a ne vždy příjemným oblastem včetně smogu, jenž se v Polsku v posledních letech objevuje stále častěji a v horších koncentracích. Proto organizace na svou panelovou diskuzi STOP Smog pozvala též zástupce společnosti RESPILON, která je na polském trhu už několik let aktivní. Posluchačům jsme poskytli vhled do světa nanovláken a představili řešení, která pomáhají před znečištěným ovzduším chránit. Nastupující generaci podnikatelů vnímáme jako důležitou cílovou skupinu takových sdělení, protože mají vůli, energii a příležitost nastartovat změnu.

Mezinárodní konference o cystické fibróze

Kdy: prosinec 2019

Kde: Slovensko

Pořadatel: Slovenská Asociácia Cystickej Fibrózy

Akce pořádaná Slovenskou Asociácií Cystickej Fibrózy přilákala odborníky na tuto chorobu z několika zemí, pacienty i jejich rodiny. Ředitel společnosti RESPILON Roman Zima představil hostům možnosti ochrany dýchacích cest pomocí nanovláken a seznámil je s konkrétními existujícími výrobky, které mohou ihned zlepšit kvalitu života osob trpících zákeřnou nemocí.

Během konference jsme se setkali s našimi přáteli a partnery z Klubu cystickej fibrózy a CF Hero. Právě nákrčníky R-Shield v designu této mobilní aplikace jsme na Slovensku prodávali a výtěžek věnovali CF Hero k rukám jejího spoluzakladatele Marka Voseckého. Prostředky budou využity na další vývoj. Těší nás, že nanovlákenné produkty zaujaly též pořadatele a Slovenská Asociácia Cystickej Fibrózy se zařadila mezi naše partnery.

Prodloužení spolupráce s pořadateli Charity Jamu

Kdy: prosinec 2019

Kde: Brno

Pořadatelé: RESPILON, Sportovní klub Demons, z.s.

Naše kooperace s organizátory dobročinného bikerského závodu Charity Jam trvá už dva roky. Výtěžek z akce totiž pomáhá konkrétním lidem a právě takto adresnou pomoc považujeme za nejúčinnější.

RESPILON vytvořil pro IX. a X. ročník Charity Jamu speciální design ochranného nákrčníku R-Shield. Nabízel jej zákazníkům prostřednictvím svých on-line prodejních kanálů po celém světě. Z každého prodaného kusu jsme věnovali 20 Kč ve prospěch Sportovního klubu Demons, který Charity Jam pořádá, přičemž tyto finance byly určeny na podporu mentálně nebo fyzicky hendikepovaných dětí.

V prosinci 2019 jsme představili zbrusu nový design nákrčníků R-Shield Charity Jam, který propaguje myšlenku této sportovně-dobročinné akce nadčasověji. A to trvalým logem, které už není spjato s konkrétním ročníkem závodu. Tím jsme také ztvrdili naši dlouhodobou spolupráci a věnovali pořadateli nový certifikát, podle něhož RESPILON daruje Charity Jamu 20 Kč z každého prodaného kusu bez časového omezení. BMX rider Jakub Benda dodává:

„Není to o ježdění, ale o pomoci těm, co ji nejvíc potřebují. Všichni jsme stejní, všichni žijeme na téhle planetě a všichni tady dýcháme stejný vzduch. Tohle by si měl celý svět uvědomit.“

BMX rider Jakub Benda

Podpora projektu Dusts Institute

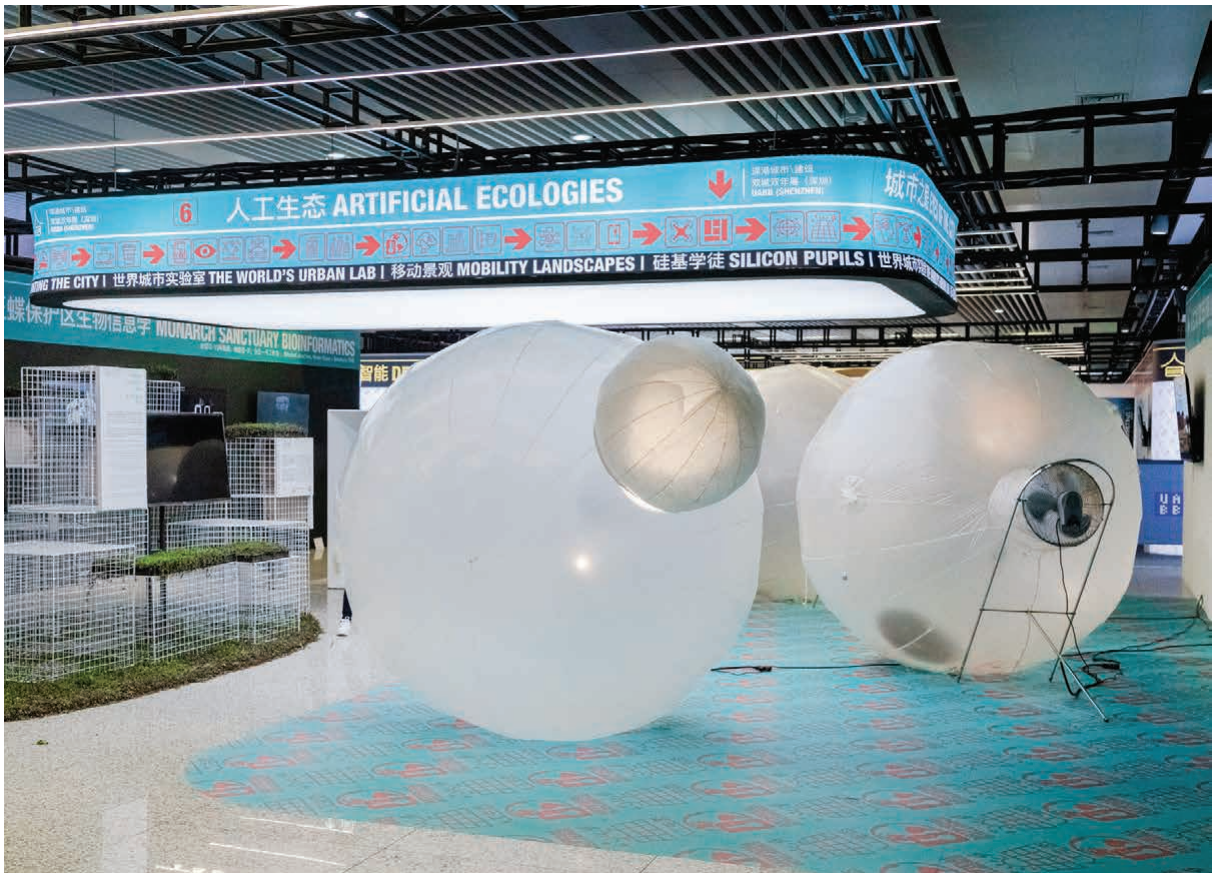

Kdy: prosinec 2019

Kde: ČR i zahraničí

Pořadatel: Dusts Institute, RESPILON

Umělec a architekt Adam Hudec je zakladatelem multidisciplinární výzkumné platformy Dusts Institute. Zaměřuje se na měření kvality ovzduší za účelem sběru dat a sdílení znalostí o dopadech lidské činnosti na životní prostředí.

Institut netradičními výrazovými prostředky upozorňuje na rostoucí objem škodlivin v atmosféře. Pracuje kupříkladu s šokující informací, že člověk za svůj život vdechne průměrně 18 kg prachu. Na každodenní úrovni je však toto nebezpečí neviditelné, a proto se ho Adam snaží vizualizovat mimo jiné projektem prachových komor Dust Chambers.

Tato zařízení zachycují polétavý prach na pečlivě vybraných místech zejména v zimních měsících a umožňují

sledovat vývoj znečištění a atmosférických jevů. Klíčovou součást komor tvoří nanovlákenná membrána RESPILON®, kterou Adamovi pravidelně věnujeme zdarma. Jeho aktivity totiž souzní s naší snahou zvyšovat povědomí o zplodinách v ovzduší a jejich negativních dopadech na lidské zdraví. A vzdělávání prostřednictvím umění vnímáme jsou sympatickou a neortodoxní cestu.

Prachové komory osazené nanovlákenným filtrem RESPILON® se objevily kupříkladu na výstavě ve slovinské Lublani (prosinec 2019 až leden 2020) nebo na bienále Eyes of the City v čínském Shenzhenu (listopad 2019).

Nákrčníky pro děti s onkologickým onemocněním

Kdy: prosinec 2019

Kde: Fakultní nemocnice Brno

Pořadatel: HC Kometa Brno

Jeden z nejlepších klubů extraligy ledního hokeje HC Kometa Brno se angažuje také na poli dobročinnosti. Každý rok před Vánocemi jeho hráči navštěvují pacienty Kliniky dětské onkologie Fakultní nemocnice Brno, aby je povzbudili a rozdali jim radost i dárkové balíčky. Alespoň na chvíli tak umožní dětem zapomenout, že nebudou moci trávit svátky s rodiči a sourozenci.

Výjimkou nebyl ani prosinec 2019, kdy se součástí dárků staly ochranné nákrčníky R-Shield od RESPILONU. Představitelé klubu je nejpotřebnějším pacientům předávají i při dalších příležitostech.

Naše společnost dlouhodobě spolupracuje také s Nadačním fondem Kometa, který vznikl roku 2015 a podporuje rodiny s dětmi s poruchou autistického spektra.

Nová partnerství

Síť neziskových organizací, zdravotnických zařízení a dalších subjektů, s nimiž RESPILON na úrovni CSR spolupracuje, se neustále rozrůstá. Ve prospěch těchto partnerů pořádáme vzdělávací akce a rádi se účastníme též jejich eventů. Partnerům poskytujeme naše výrobky za zvýhodněnou cenu či darem, vzájemně sdílíme zkušenosti s ochranou nejohroženějších pacientů a zvyšujeme povědomí o moderních nanovlákenných pomůckách. V roce 2019 se mezi naše partnery zařadily tyto organizace:

Český občanský spolek proti plicním nemocem (ČOPN)

je pacientská organizace, navazující na činnost Českého občanského sdružení proti chronické obstrukční plicní nemoci. Jedním z hlavních cílů je zvýšení obecného povědomí o respiračních chorobách, prohloubení vzájemné informovanosti a zlepšení spolupráce mezi laiky-pacienty a odborníky-lékaři.

Klub cystickej fibrózy

na Slovensku vznikl v roce 1995. Jeho stálým posláním je zlepšovat zdravotní a sociální podmínky života lidí s cystickou fibrózou i jejich rodin. Klub cystickej fibrózy se také zabývá ochranou práv a zájmů těchto osob, přičemž podporuje integraci pacientů a jejich rodin do většinové společnosti.

Nadace Matio

již od roku 1997 poskytuje oporu nemocným cystickou fibrózou a jejich rodinám v sousedním Polsku. Podporuje informovanost veřejnosti o této geneticky podmíněné chorobě. Trvale poukazuje na fakt, že cystická fibróza není jen problémem samotných pacientů, ale i přenašečů postiženého genu.

CF Hero

je mobilní aplikace českého původu, která pomáhá mladým lidem bojovat s cystickou fibrózou a přispívá k prodloužení jejich života. Náročný léčebný režim od pacienta vyžaduje přesnost, pravidelnost a pozornost, jež teenagerům činí potíže. Aplikace jim hravou formou připomíná každodenní inhalace i dechové rehabilitace a pomáhá budovat návyky.

Slovenská Asociácia Cystickej Fibrózy

usiluje o zvyšování kvality života jedinců trpících touto nemocí a jejich rodinných příslušníků. Organizuje vzdělávací akce a podporuje mezinárodní výměnu zkušeností mezi lékaři. Vzdělává pacienty ohledně nejnovějších léčebných trendů a snaží se pacienty přirozeně zapojovat do běžného života.

Výběr z referencí za rok 2019

Největší radost nám udělá, kdy se na nás obrátí spokojení uživatelé nanovlákenných výrobků – aby poděkovali a dali vědět, že jim ústenky, nákrčníky a membrána do oken pomáhají. Takové okamžiky nás ujišťují o smysluplnosti každodenní práce. A dodávají nám energii do dalších aktivit a projektů.

„V začátku synova onemocnění jsme používali klasickou lékařskou ústenku, ale ta nepřiléhala k obličeji a synovi se v ní i špatně dýchalo. V nemocnici jsme dostali k vyzkoušení dětskou ReSpimask. Byli jsme velmi překvapeni jejím tvarem, který je pro dětský obličej ideální. ReSpimask® perfektně sedí na obličeji, syn nemá problém s dýcháním. Další výhodou je, že neškrtí za ušima, což při dlouhodobém nošení znamená velké plus. ReSpimask® nás mile překvapila a jiné ústenky už nepoužíváme."

Michaela, maminka Davida

„Rádi bychom vám poděkovali za vaše výrobky, konkrétně za dětské roušky. Dceři je 9 let a má před transplantací srdce, takže se jí v tomto období snažíme co nejvíce ochránit před nepříznivými vnějšími vlivy. Na cesty v autobuse používáme vaše R-Shieldy, ve škole a během dne ReSpimask. Oceňujeme snadnou a rychlou manipulaci, kterou zvládá bez problémů i dcera. Mockrát děkujeme za vaši vstřícnost, ochotu i rychlé vyřízení a doručení objednávky."

Zita, maminka Kristýnky

„Z důvodu časté nemocnosti a návštěv pediatra, v čekárně plné kašlajících a jinak infekčních dětí, kdy jdeme na kontrolu po proběhlé nemoci už se skoro zotaveným synem, jsem před časem začala používat dětské ústenky od firmy RESPILON. Od té doby nemusím mít strach, že si přineseme domů něco nového a léčebná terapie začne znovu. Ústenky nosíme i doma, pokud začíná nachlazení nebo angína. Vhodnou variantou je také nanošátek, který se dá navíc prát a je z příjemného materiálu. A pro děti se vyrábí i v pěkném veselém designu. Vybere si ho ovšem i dospělý. Tímto bych chtěla poděkovat paní Janě Zimové za vstřícnost, empatii a hlavně milé jednání. Moc si toho vážím."

Simona Nosková

„S manželem jsme hledali nejlepší volbu, jak ochránit naši tříletou dceru před viry a bakteriemi, neboť má vzhledem ke své diagnóze imunosupresivní léčbu. Volba padla na nanovlákenné šátky z firmy RESPILON. Šátek je z kvalitního materiálu, dceři je příjemný na nošení. Vzhledem k tomu, že má gumičku ke stažení, neklouže z úst a drží na svém místě. Zároveň nikde netlačí. Ani po vyprání neztrácí svou kvalitu. Komunikace s firmou, konkrétně s paní Zimovou, je skvělá. Nechybí vstřícnost a empatie. Hlavně bezvadná spolupráce a příjemné jednání. S šátkem jsme spokojení, dcera může bez obav mezi ostatní lidi. Za veškerou pomoc při výběru děkujeme."

Šantorovi

RESPILON

LIFE'S WORTH IT

Výroční zpráva
o CSR aktivitách za rok 2019

Vydala společnost RESPILON
v Brně, leden 2019

Kontakt pro zájemce o spolupráci:
j.zimova@respilon.com

www.respilon.cz | www.respilon.com